Gesamträumliches Planungskonzept
für die Nutzung von Windenergie in der Stadt Aachen

Karte 1

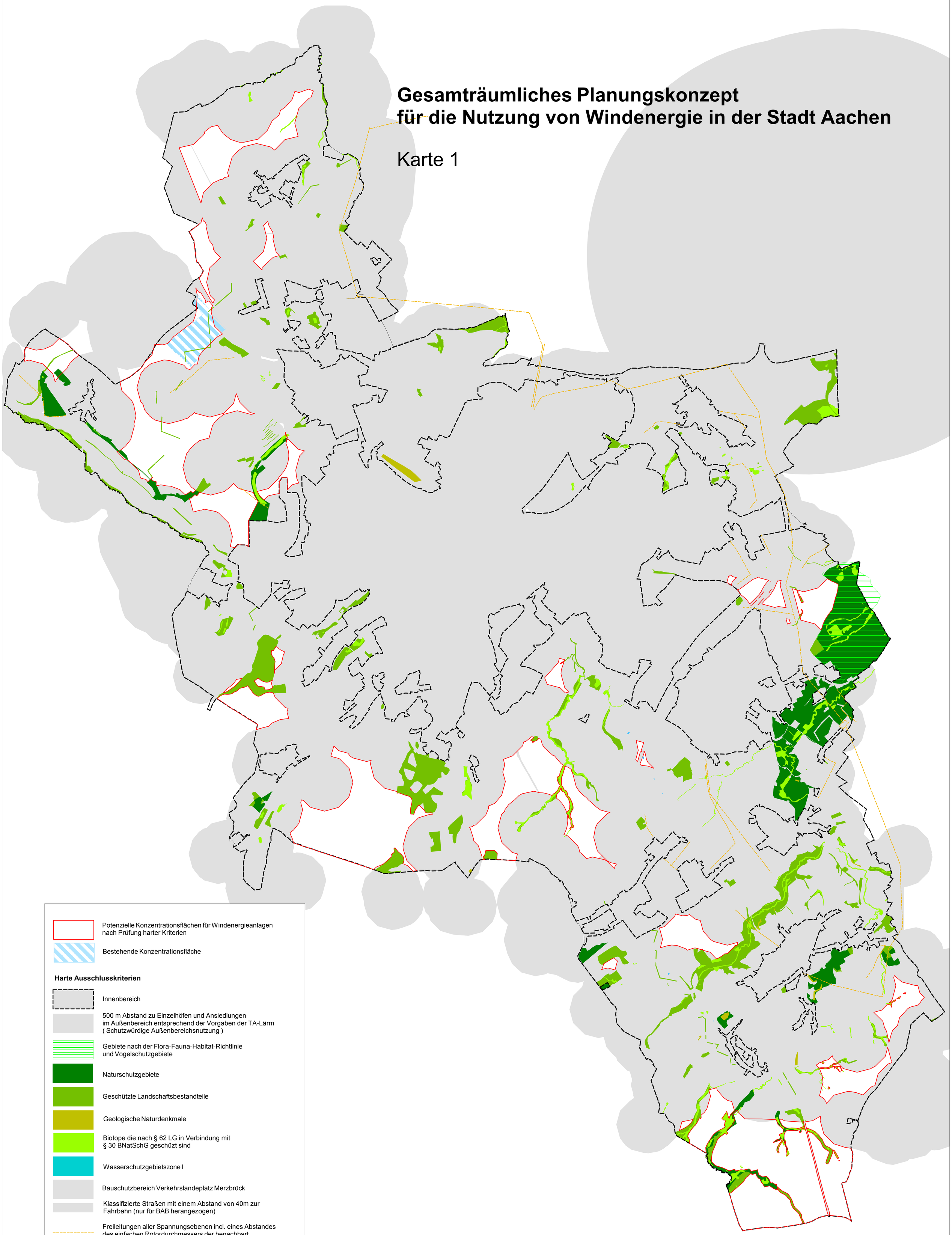

Potenzielle Konzentrationsflächen für Windenergieanlagen nach Prüfung harter Kriterien

Bestehende Konzentrationsfläche

Harte Ausschlusskriterien

Innenbereich

500 m Abstand zu Einzelhöfen und Ansiedlungen im Außenbereich entsprechend der Vorgaben der TA-Lärm (Schutzwürdige Außenbereichsnutzung)

Gebiete nach der Flora-Fauna-Habitat-Richtlinie und Vogelschutzgebiete

Naturschutzgebiete

Geschützte Landschaftsbestandteile

Geologische Naturdenkmale

Biotope die nach § 62 LG in Verbindung mit § 30 BNatSchG geschüzt sind

Wasserschutzgebietszone I

Bauschutzbereich Verkehrslandeplatz Merzbrück

Klassifizierte Straßen mit einem Abstand von 40m zur Fahrbahn (nur für BAB herangezogen)

Freileitungen aller Spannungsebenen incl. eines Abstandes des einfachen Rotordurchmessers der benachbart geplanten Windkraftanlagen